Załącznik 1b do Zaproszenia

Zespół Opieki Zdrowotnej w Lidzbarku Warmińskim
ul. Kard. Stefana Wyszyńskiego 37
11-100 Lidzbark Warmiński

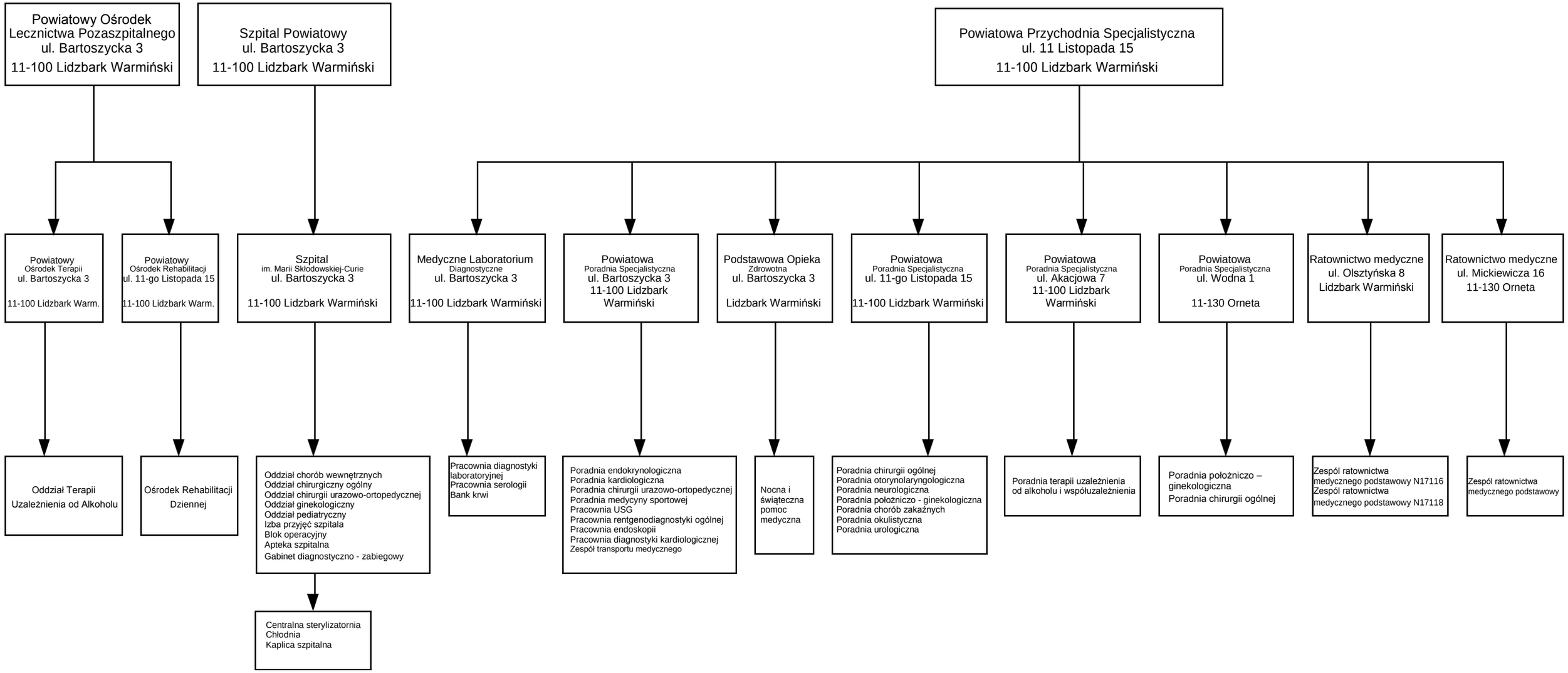

ZOZ.V.270/63/ZP/19
Stan aktualny na dzień 07.09.2018