

C

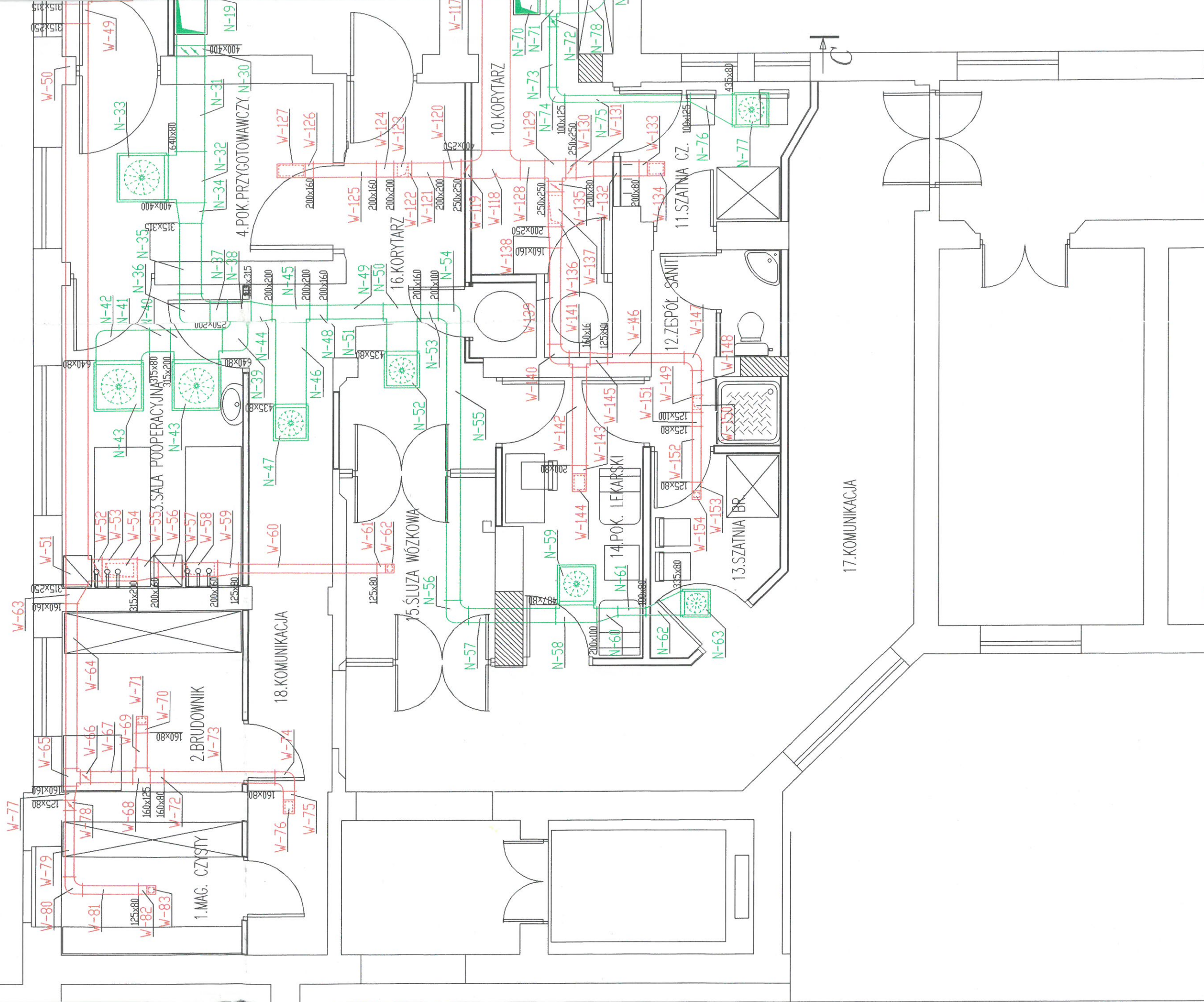

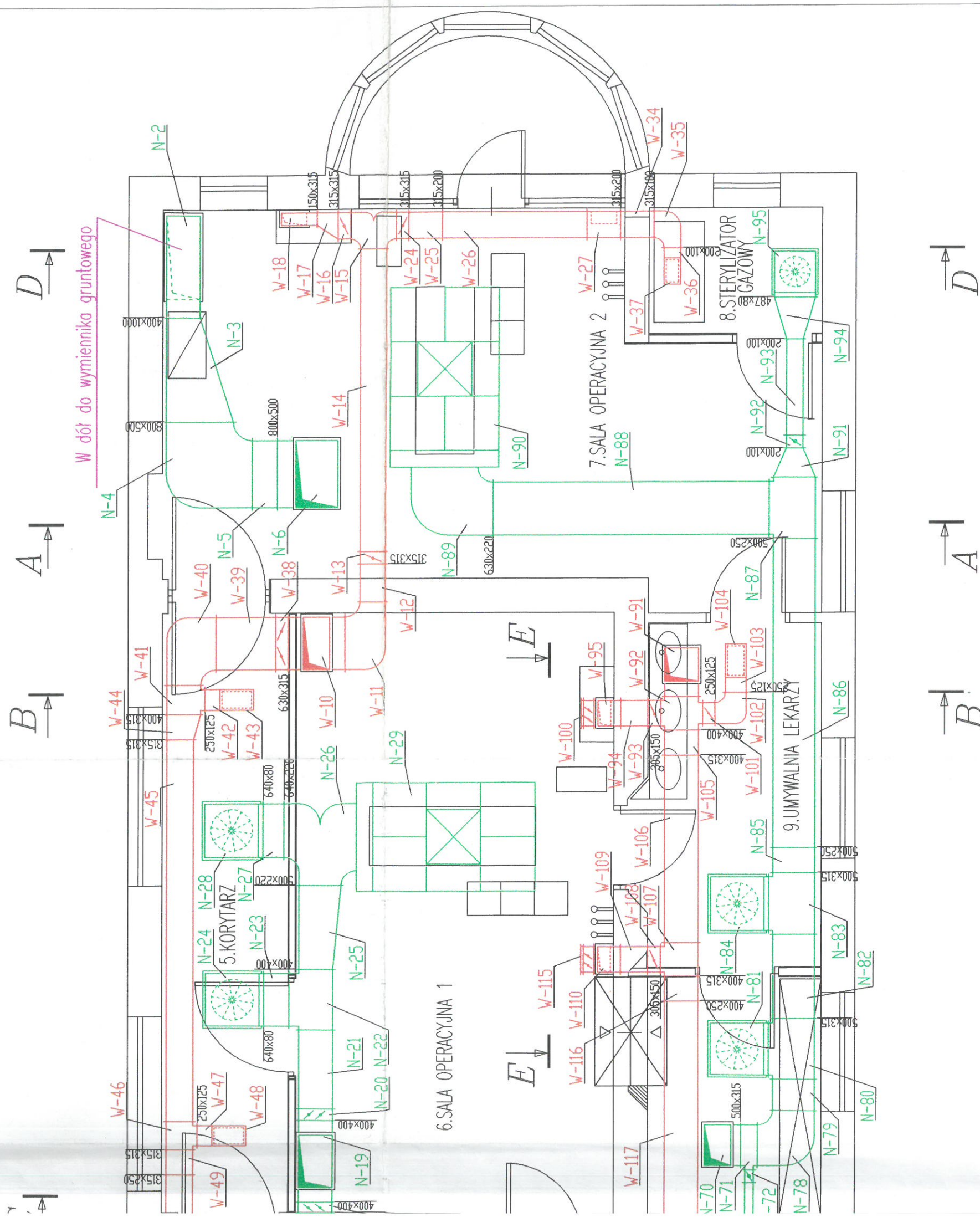

STANOWISKO PROJEKTANTÓW
w Urzędzie Warmińskim
Wydział Budownictwa i Architektury

Pracownia Projektowa Instalacji Sanitarnych Beata Błazek ul. Kościuszki 14/10 ; 11-100 Lidzbark Warm.	
Obiekt : Szpital Powiatowy im. Marii Skłodowskiej-Curie w Lidzbarku Warmińskim	
Adres inwestycji: ul. Bartoszycka 3 , 11-100 Lidzbark Warmiński	Nr rys. 1
Projektant: mgr inż. Robert Błazek 813 ust1 pkt. 4 a,b upr bud.199/94/01	
Sprawdził: mgr inż. Tomasz Starczewski upr. bud. nr 6/95/0L	Data: 03.2003
Opracował: mgr inż. Michał Szarek Szarek Michał	
Temat: Instalacja klimatyzacji Rzut bloku operacyjnego	
Skala: 1:50	